

# Plan etaj 1

Acest plan anulează și înlocuiește planul nr. PT.03.03.26.IE.06.007 elaborat la data 01.2013.  
This layout plan canceled and replaced layout plan no. PT.03.03.26.IE.06.007 prepared on 01.2013.

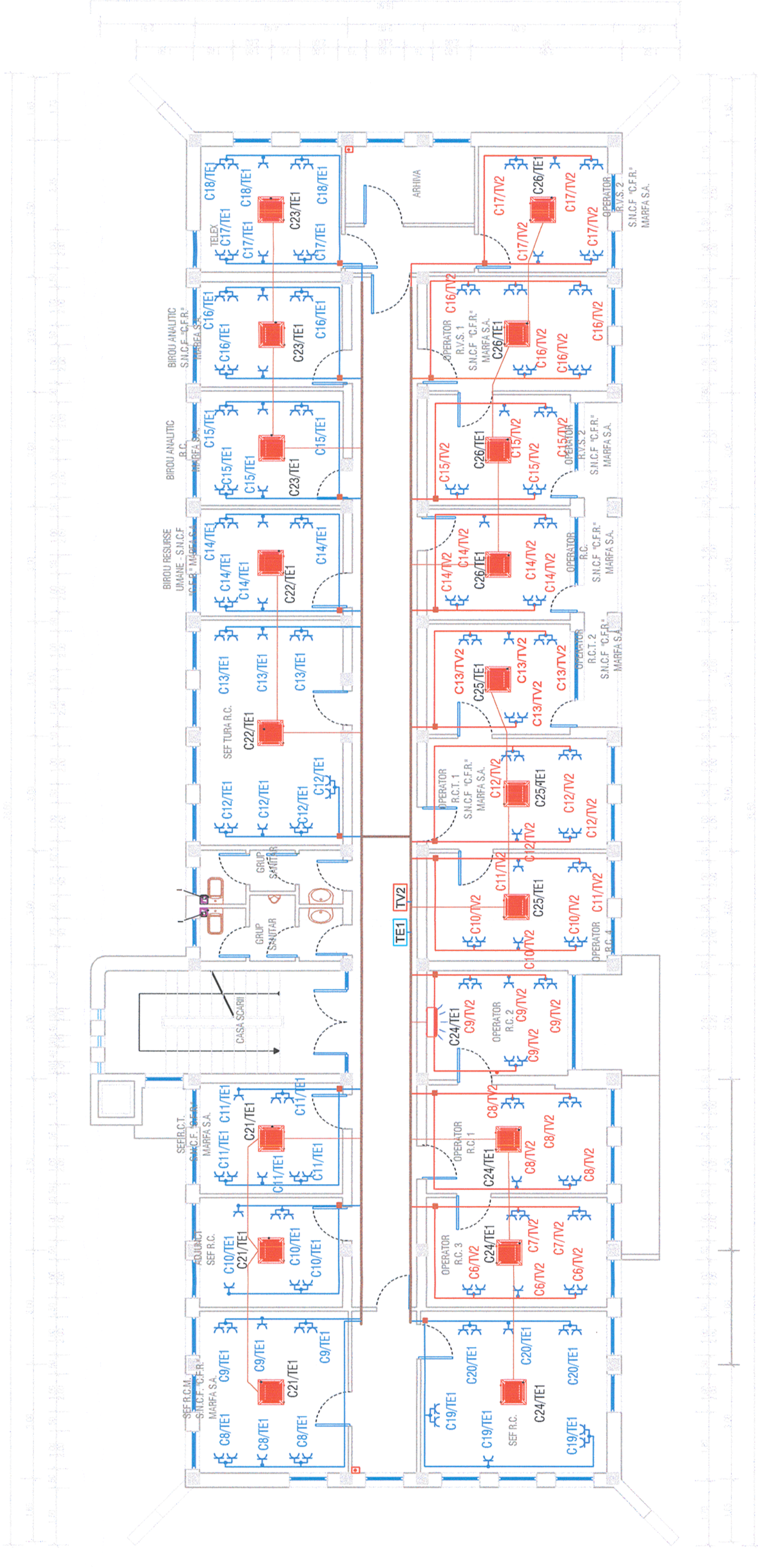

## LEGENDĂ/LEGEND:

- Priză monofazată simplă 16A/230Vc.a., montată îngropat sau aparent.
- Priză monofazată dubla 16A/230Vc.a., montată îngropat sau aparent.
- Double single phase socket 16A/230 Vc.a.
- Fascicul circuite
- Fascicle circuit
- Circuit prize
- Sockets circuit
- Unitate interioara tip caseta de plafon
- interior unit, ceiling mounted
- Unitate interioara de perete
- Interior unit, wall mounted
- Unitate exterioara AC
- Exterior AC unit
- Circuit unitati AC
- AC units circuit



	Verificator / Expert Checker / Expert	Cerința Requirement		

PROIECTANT / DESIGNER:			Data Date	Semnătura Signature
Aprobat Approved	Șef de echipă Team leader			
Verificat Checked	Expert Cheie Key Expert	D.A. Stănescu	01.2013	
<b>VIOTOP</b>				
Aprobat Approved	Adjunct Șef de echipă Deputy Team leader	A.M. Baicu	01.2013	
Proiectat Designed	Inginer Engineer	M. Ciocirlan	01.2013	

"Reabilitarea liniei c.f. Frontieră - Curtici - Simeria, parte componentă a coridorului IV Pan - European pentru circulația trenurilor cu viteză maximă de 160 km/h"  
Tronsonul 3: Gurasada - Simeria  
"Rehabilitation of the Railway Line Border - Curtici - Simeria, component Part of the IV Pan - European Corridor for the Trains Circulation with maximum speed of 160 km/h"  
Section 3: Gurasada - Simeria

Denumire desen / Drawing name:  
Prize plan etaj 1 - Regulator circulație Deva  
Deva Traffic Controller Building - Sockets plan for first floor

Scara / Scale 1:100	Revizia / Revision 1/05.2013	Cod desen / Drawing Code PT.03.03.26.IE.06.004	Nr / No 04/24
------------------------	---------------------------------	---	------------------